MAKÜ SBMYO
SOSYAL BİLİMLER MESLEK YÜKSEKOKULU

Yüksekokul Kuruluna Temsilci Üye Seçilmesi İş Akış Şeması

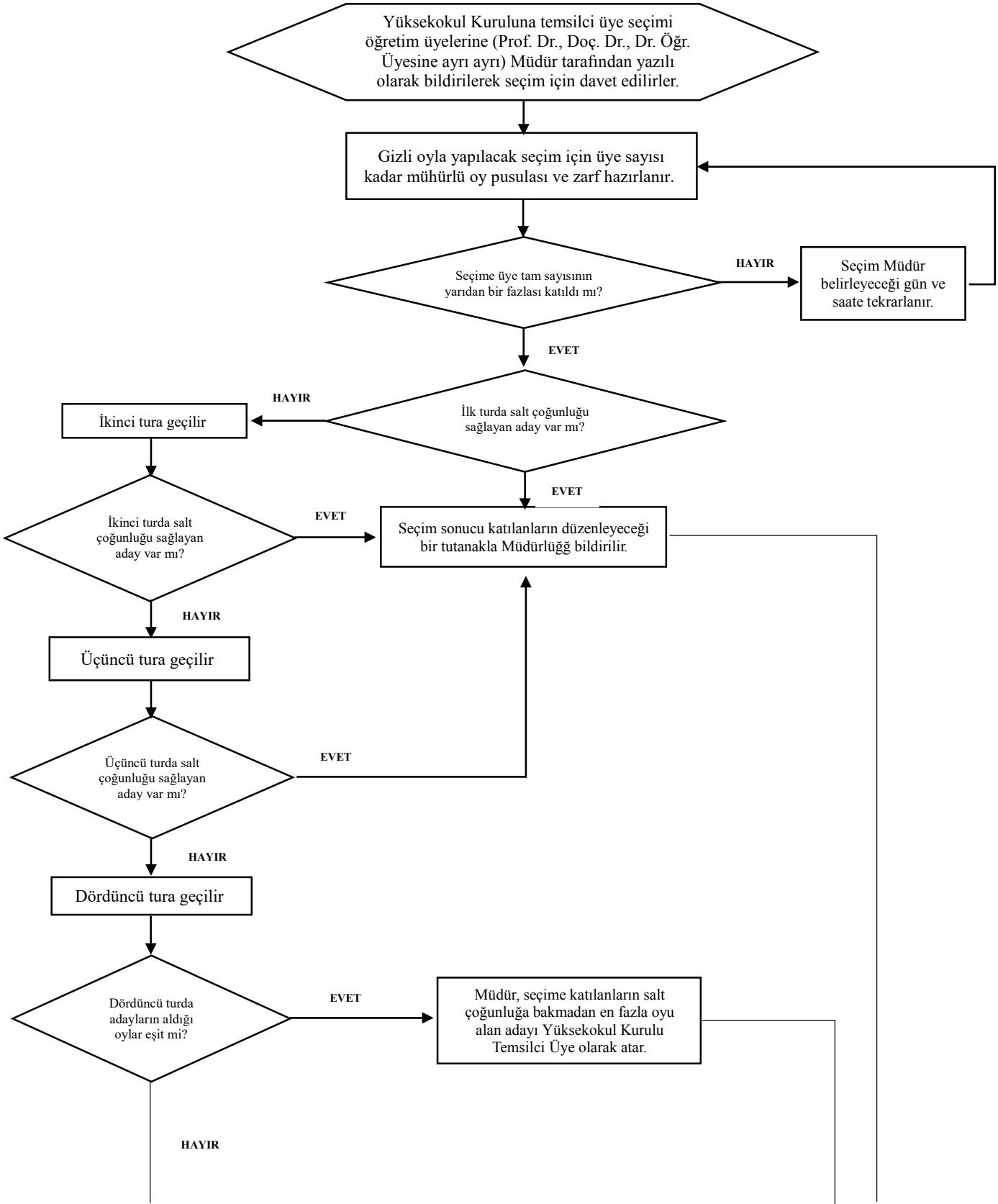

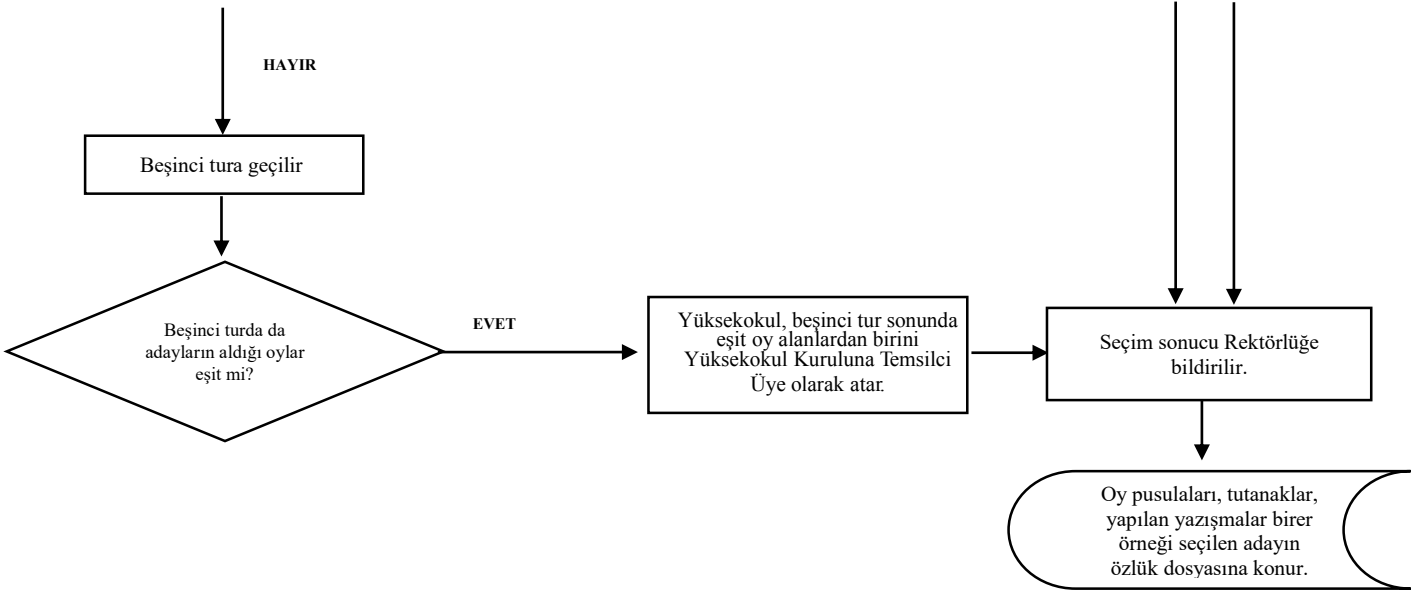
HAYIR
Beşinci tura geçilir
Beşinci turda da adayların aldığı oylar eşit mi?
EVET
Yüksekokul, beşinci tur sonunda eşit oy alanlardan birini Yüksekokul Kuruluna Temsilci Üye olarak atar.
Seçim sonucu Rektörlüğe bildirilir.
Oy pusulaları, tutanaklar, yapılan yazışmalar birer örneği seçilen adayın özlük dosyasına konur.